





UNIVERSIDAD AUTÓNOMA DE SINALOA  
FACULTAD DE MEDICINA  
"MAESTRÍA EN DOCENCIA EN CIENCIAS DE LA SALUD"  
16a GENERACIÓN 2023-2025

NOMBRE	TITULO DE PROYECTO	COMITÉ
 <p>1. BELTRÁN GONZÁLEZ JESÚS ALFREDO</p>	<p>DEBRIEFING PARA FORTALECER EL RENDIMIENTO DE PRÁCTICAS CLÍNICAS SIMULADAS EN ESTUDIANTES DE MEDICINA.</p> <p><u>Línea de investigación:</u> Diseño Educativo y Práctica docente por competencia profesionales integradas.</p>	<p>Dra. María Concepción Mazo Sandoval <b>DIRECTOR/TUTOR</b> Dra. Nikell Esmeralda Zarate Depraetc <b>CODIRECTOR DE TESIS</b> Dra. Adriana López Cuevas <b>ASESOR/ LECTOR CRÍTICO</b> Dra. María Guadalupe Soto Decuir <b>ASESOR/ LECTOR CRÍTICO</b></p>
 <p>2. DUARTE PÉREZ TERESITA DE JESÚS</p>	<p>PLATAFORMA DE STREAMING TWITCH COMO HERRAMIENTA PARA MEJORAR EL APRENDIZAJE EN LOS ALUMNOS DE LA LICENCIATURA DE ENFERMERÍA.</p> <p><u>Línea de investigación:</u> Innovaciones tecnológicas y práctica docente para el aprendizaje en ciencias de la salud.</p>	<p>Dr. Luis Alberto González García <b>DIRECTOR/TUTOR</b> MTE. César Roberto Jiménez Ramírez <b>CODIRECTOR DE TESIS</b> MC. Esmeralda Alvarado Félix <b>ASESOR/ LECTOR CRÍTICO</b> Dra. Nidia Micaela López Leyva <b>ASESOR/ LECTOR CRÍTICO</b></p>
 <p>3. GASPAR CARRILLO JESÚS ADÁN</p>	<p>EFICACIA DE LA ESTRATEGIA DIDÁCTICA "ROMPECABEZAS" PARA LA MOTIVACIÓN Y RENDIMIENTO ACADÉMICO DE LOS ALUMNOS DE PROPEDEÚTICA CON PRÁCTICA CLÍNICA II EN LA LICENCIATURA DE MÉDICO GENERAL.</p> <p><u>Línea de investigación:</u> Diseño Educativo y Práctica docente por competencia profesionales integradas.</p>	<p>Dra. Nikell Esmeralda Zarate Depraetc <b>DIRECTOR/TUTOR</b> MC. Esmeralda Alvarado Félix <b>CODIRECTOR DE TESIS</b> MC. Dora Yaqueline Salazar Soto <b>ASESOR/ LECTOR CRÍTICO</b> Dra. Paula Flores Flores <b>ASESOR/ LECTOR CRÍTICO</b></p>



4. LÓPEZ MADRID  
LINDA CITLALLI

**APRENDIZAJE COLABORATIVO COMO ESTRATEGIA DE INCLUSIÓN Y APROVECHAMIENTO ACADÉMICO EN ALUMNOS CON NECESIDADES EDUCATIVAS ESPECIALES.**

Línea de investigación: Diseño Educativo y Práctica docente por competencia profesionales integradas.

MC. Esmeralda Alvarado Félix **DIRECTOR/TUTOR**  
Dra. Ma. De la Luz Hernández Reyes **CODIRECTOR DE TESIS**  
Dra. Calota Leticia Rodríguez **ASESOR/ LECTOR CRÍTICO**  
MC. Carolina Zazueta Robles **ASESOR/ LECTOR CRÍTICO**



5. MILLÁN OTERO  
CLAUDIA KARINA

**DISEÑO Y VALIDACIÓN DE UN INSTRUMENTO PARA EVALUAR LAS COMPETENCIAS DE LA ASIGNATURA PROPEDÉUTICA CON PRÁCTICA CLÍNICA EN LOS ESTUDIANTES DE MEDICINA.**

Línea de investigación: Diseño Educativo y Práctica docente por competencia profesionales integradas.

MC. Jesús Leobardo Garibay López **DIRECTOR/TUTOR**  
Dr. Juan Ruiz Xicoténcatl **CODIRECTOR DE TESIS**  
MC. Christian Pérez Contreras **ASESOR/ LECTOR CRÍTICO**  
Dra. Tania Berenice Nieblas Aguilar **ASESOR/ LECTOR CRÍTICO**

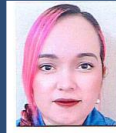

6. MORENO AVITIA  
FARAH DENISSE

**ESTRATEGIA DIDÁCTICA-TECNOLÓGICA PARA EL RENDIMIENTO ACADÉMICO Y MOTIVACIÓN DE ESTUDIANTES DE LA LICENCIATURA EN QUÍMICO-FARMACO-BIÓLOGO.**

Línea de investigación: Innovaciones tecnológicas y práctica docente para el aprendizaje en ciencias de la salud.

Dra. María Guadalupe Soto Decuir **DIRECTOR/TUTOR**  
Dr. Luis Alberto González García **CODIRECTOR DE TESIS**  
MTE. César Roberto Jiménez Ramírez **ASESOR/ LECTOR CRÍTICO**  
Dra. Adriana López Cuevas **ASESOR/ LECTOR CRÍTICO**



7. PÉREZ ESPARZA  
RAÚL

**TALLER COMO ESTRATEGIA DE ENSEÑANZA PARA LOGRAR EL APRENDIZAJE SIGNIFICATIVO DE LOS PRIMEROS AUXILIOS EN LOS ESTUDIANTES DE GERICULTURA DE LA FACULTAD DE MEDICINA.**

Línea de investigación: Diseño Educativo y Práctica docente por competencia profesionales integradas.

Dra. Ma. De la Luz Hernández Reyes **DIRECTOR/TUTOR**  
Dra. María Concepción Mazo Sandoval **CODIRECTOR DE TESIS**  
MC. Esmeralda Alvarado Félix **ASESOR/ LECTOR CRÍTICO**  
Dra. Nidia Micaela López Leyva **ASESOR/ LECTOR CRÍTICO**



8. POLLORENA  
QUEVEDO JUAN  
ANTONIO

**PLATAFORMA DIGITAL MOODLE COMO COADYUVADORA DEL PROCESO DE ENSEÑANZA Y APRENDIZAJE EN ESTUDIANTES DE LA FACULTAD DE MEDICINA.**

Línea de investigación: Innovaciones tecnológicas y práctica docente para el aprendizaje en ciencias de la salud.

Dr. Juan Ruiz Xicoténcatl **DIRECTOR/TUTOR**  
Dra. Tania Berenice Nieblas Aguilar **CODIRECTOR DE TESIS**  
MC. Carolina Zazueta Robles **ASESOR/ LECTOR CRÍTICO**  
Dr. Luis Alberto González García **ASESOR/ LECTOR CRÍTICO**



9. RÍOS BEJARANO  
CÉSAR PORFIRIO

**TRAYECTORIA ESCOLAR EN ALUMNOS DE LICENCIATURA EN GERIATRÍA DE LA FACULTAD DE MEDICINA.**

**Línea de investigación:** Diseño Educativo y Práctica docente por competencia profesionales integradas.

Dra. Carlota Leticia Rodríguez **DIRECTOR/TUTOR**  
Dra. Dora Yaqueline Salazar Soto **CODIRECTOR DE TESIS**  
Dra. María Concepción Mazo Sandoval **ASESOR/ LECTOR CRÍTICO**  
Dra. Nikell Esmeralda Zarate Depraect **ASESOR/ LECTOR CRÍTICO**



10. URIAS GARCÍA JOSÉ  
LUIS

**SIMULACIÓN COMO ESTRATEGIA DE APRENDIZAJE EN MÉDICOS INTERNOS DE PREGRADO PARA MEJORAR LA ATENCIÓN EN URGENCIAS.**

**Línea de investigación:** Diseño Educativo y Práctica docente por competencia profesionales integradas.

Dr. Jesús Madueña Molina **DIRECTOR/TUTOR**  
Dra. María Concepción Mazo Sandoval **CODIRECTOR DE TESIS**  
Dra. Nikell Esmeralda Zarate Depraect **ASESOR/ LECTOR CRÍTICO**  
Dra. Dora Yaqueline Salazar Soto **ASESOR/ LECTOR CRÍTICO**



11. VILLALOBOS VALDEZ  
GERARDO

**ATLAS ANATÓMICOS VIRTUALES EN 3D PARA EL RENDIMIENTO ACADÉMICO DE ESTUDIANTES EN LA LICENCIATURA EN MÉDICO GENERAL.**

**Línea de investigación:** Innovaciones tecnológicas y práctica docente para el aprendizaje en ciencias de la salud.

Dr. Crisanto Salazar González **DIRECTOR/TUTOR**  
MC. Jesús Leobardo Garibay López **CODIRECTOR DE TESIS**  
Dr. Juan Ruiz Xicoténcatl **ASESOR/ LECTOR CRÍTICO**  
MC. Alma Dinorah Lozoya Ángulo **ASESOR/ LECTOR CRÍTICO**



12. YARAHUAN  
HERNÁNDEZ SERGIO  
AZCARY

**MICROSCOPIA VIRTUAL A TRAVÉS DE MOODLE EN EL PROCESO DE ENSEÑANZA-APRENDIZAJE DE HISTOLOGÍA EN LA FMUAS.**

**Línea de investigación:** Innovaciones tecnológicas y práctica docente para el aprendizaje en ciencias de la salud.

Dra. Dora Yaqueline Salazar Soto **DIRECTOR/TUTOR**  
Dr. Crisanto Salazar González **CODIRECTOR DE TESIS**  
MC. Christian Pérez Contreras **ASESOR/ LECTOR CRÍTICO**  
MC. Jesús Leobardo Garibay López **ASESOR/ LECTOR CRÍTICO**